

Bonjour,

Les Libellules de Thérèse-Martin et leurs meilleurs collaborateurs sont fiers de vous inviter à la présentation du 32<sup>e</sup> Omnium Thérèse-Martin.

Cet événement annuel ne pourrait avoir lieu sans la collaboration de la Commission scolaire, la direction d'école, les parents, les bénévoles et nos nombreux commanditaires. En votre nom, permettez-nous de les remercier chaleureusement.

Nous joignons à ce document les principaux détails relatifs à cet événement. Espérant que votre équipe sera de la partie!!!

Recevez, madame, monsieur, nos meilleures salutations.

À bientôt!

\* **Dates** : Les 9 et 10 janvier 2010

\* **Date limite d'inscription** : Le 22 DÉCEMBRE 2009.

Vous recevrez dans la semaine du 5 janvier, toutes les informations finales pour le tournoi par **télécopieur ou courrier électronique**.

\* **Endroit** : École secondaire Thérèse-Martin, Joliette  
Benoît Coulombe  
(450) 758-3620 ext.5333 Bureau  
(450) 760-5146 Maison

\* **Frais d'inscription** : 170,00\$  
Le chèque est fait au nom des Libellules de Thérèse-Martin.  
Spécial pour une équipe qui sera inscrite sur 2 journées soit 300\$. Lorsque nous recevrons votre chèque, votre équipe sera officiellement inscrite. Premiers rendus, premiers servis. Assurez-vous également d'inscrire par téléphone ou par email le nom de votre équipe.

\* **Sanction** : Catégorie d'âge de la V.B.Q.et F.Q.S.E  
Dans la catégorie juvénile, tous(tes) les participant(e)s doivent être de niveau scolaire, mais pas nécessairement de la même école.

\* **Récompenses** : 3 médailles .

\* **Alimentation** : Cantine très élaborée sur place.

\* **Hébergement** : Il sera possible de coucher à l'école moyennant un montant de 7,00\$/jour/personne.

## Formulaire d'inscription

| Dates           | Catégories     | Cocher | Date limite d'inscription |
|-----------------|----------------|--------|---------------------------|
| 9 janvier 2010  | benjamin (F)   |        | 22 déc. 2009              |
|                 | Juvenile (F)   |        |                           |
|                 |                |        |                           |
| 10 janvier 2010 | Benjamine(G)   |        | 22 déc. 2009              |
|                 | cadette(G)     |        |                           |
|                 | Juvenile (G)   |        |                           |
|                 | Cadette 15 (F) |        | 22 déc. 2009              |
|                 | Cadette 16 (F) |        |                           |

Nom de l'équipe : \_\_\_\_\_

Endroit : \_\_\_\_\_

Nom de l'entraîneur : \_\_\_\_\_

Adresse : \_\_\_\_\_

Ville : \_\_\_\_\_ Code postal : \_\_\_\_\_

Téléphone : Bur. \_\_\_\_\_ Rés. \_\_\_\_\_  
Fax. \_\_\_\_\_ (très important)

Hébergement : Vendredi soir : \_\_\_\_\_ x 7,00\$ = \_\_\_\_\_  
Samedi soir : \_\_\_\_\_ x 7,00\$ = \_\_\_\_\_

Il serait grandement apprécié que votre inscription soit faite par courrier électronique

Envoyer votre inscription par la poste avant le 22 décembre 2009 à :

Yvon Turgeon

391 Rue Ste-Adèle, St-Charles Borromée

J6E-1Y6

**N.B. PHOTOCOPIER au besoin (une feuille par inscription)**

Vous pouvez également vous inscrire via notre site web

[www.libellules.qc.ca](http://www.libellules.qc.ca)

[libellulestm@hotmail.com](mailto:libellulestm@hotmail.com)

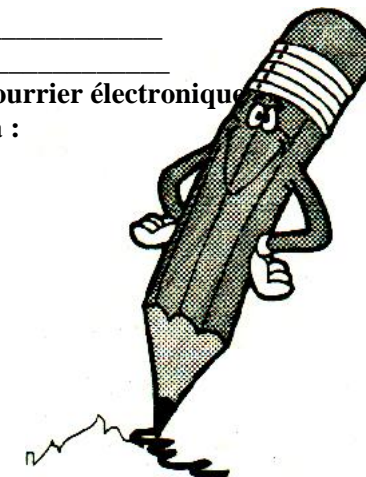

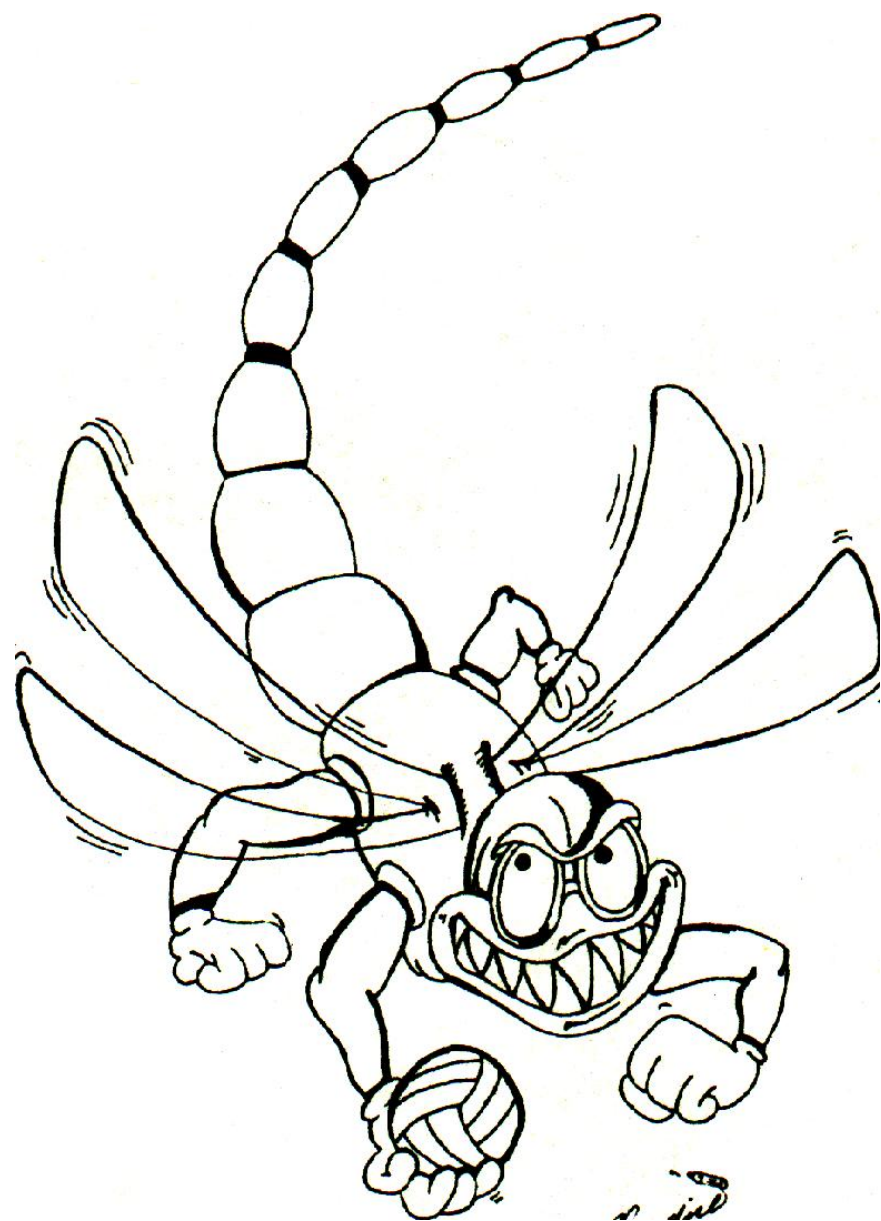

**LIBELLULES THÉRÈSE-MARTIN**

**V O L L E Y B A L L**

# *32<sup>e</sup> Omnium Thérèse-Martin*

9 et 10 janvier 2010

